

# 登山計画書

No. 1869

【2月例会】☆☆

1. 【山城・山名】 武田山 (410.5m)
2. 【目的】 冬の低山を楽しもう
3. 【日程】 2025年2月2日(日)
4. 【集合場所】 JR大町駅9時30分集合
5. 【行程】 ・広島駅 9:03⇒大町駅9:28 可部駅9:09⇒大町駅9:23着

## 【ショートコース】

①JR大町駅9:40～武田山登山口10:00～カガラ山11:00～目薬峠～武田山  
武田山12:10～(昼食)～12:50～御門後～憩いの森登山口  
～下祇園駅14:20

## 【ロングコース】

②武田山12:50～弓場～水越峠～火山14:20～権現峠14:50～春日台バス停15:20  
(悪天候、非常時対策、エスケープルート:悪天候時は中止)

6. 【担当者】 森田 TEL: 080-5490-3420
7. 【会費】 なし **【締切日:1月25日】**
8. 【地図】 1/25000 (武田山)
9. 【概念図】

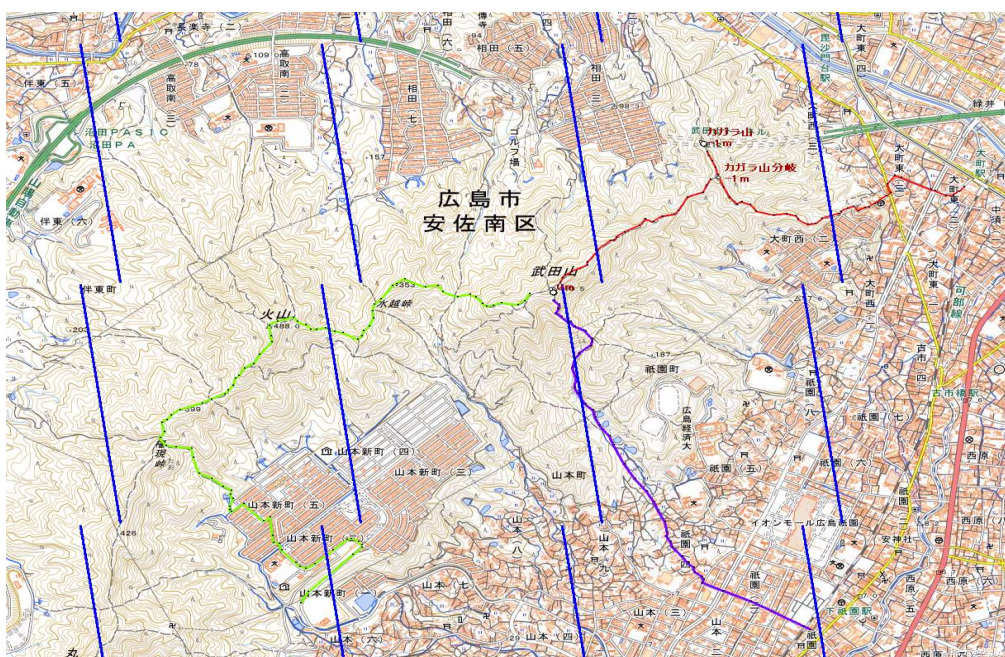

## 10. 【個人装備】

装備品	確認	装備品	確認	装備品	確認
登山靴・ザック		雨具(上下)		防寒着・帽子・手袋	
ストック		サングラス・日焼け止め		時計・スマホ(GPS)	
地図・コンパス		ヘッドライト・予備電池		行動食・行動水	
登山計画書		健康保険証写し		緊急時連絡カード	
常備薬・救急用品		お金			